

# ESTUDIO ÉL NUNCA LO HARÍA



FUNDACIÓN  
1987

PERROS Y GATOS ABANDONADOS, ADOPTADOS Y PERDIDOS EN ESPAÑA DURANTE 2018

EN EL 2018 FUERON RECOGIDOS  
MÁS DE 138.000 PERROS Y GATOS

104.688



EVOLUTIVO DE ANIMALES RECOGIDOS POR ENTIDADES PROTECTORAS

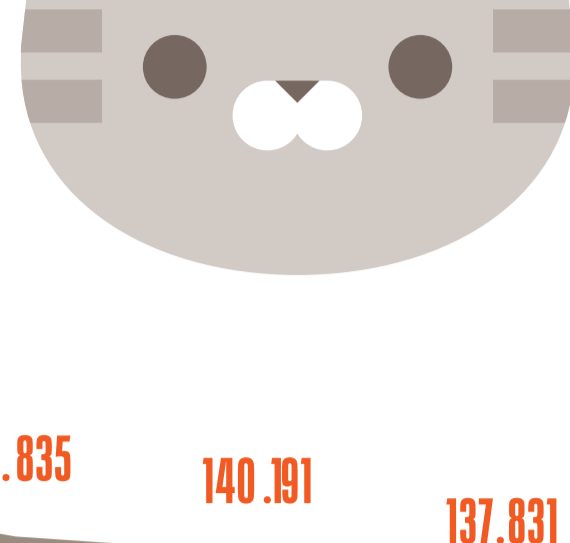

33.719

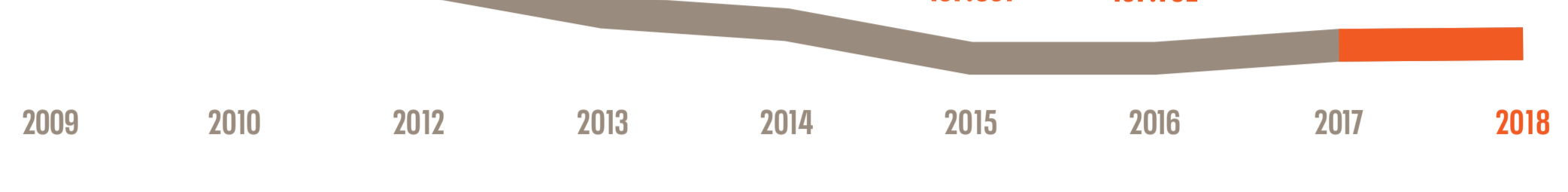

La cantidad de animales recogidos durante 2018 se mantiene y es muy similar a la de años anteriores.

¿UNA VEZ RECOGIDOS A DÓNDE VAN?



EVOLUTIVO DE GATOS Y PERROS DEVUELTOS

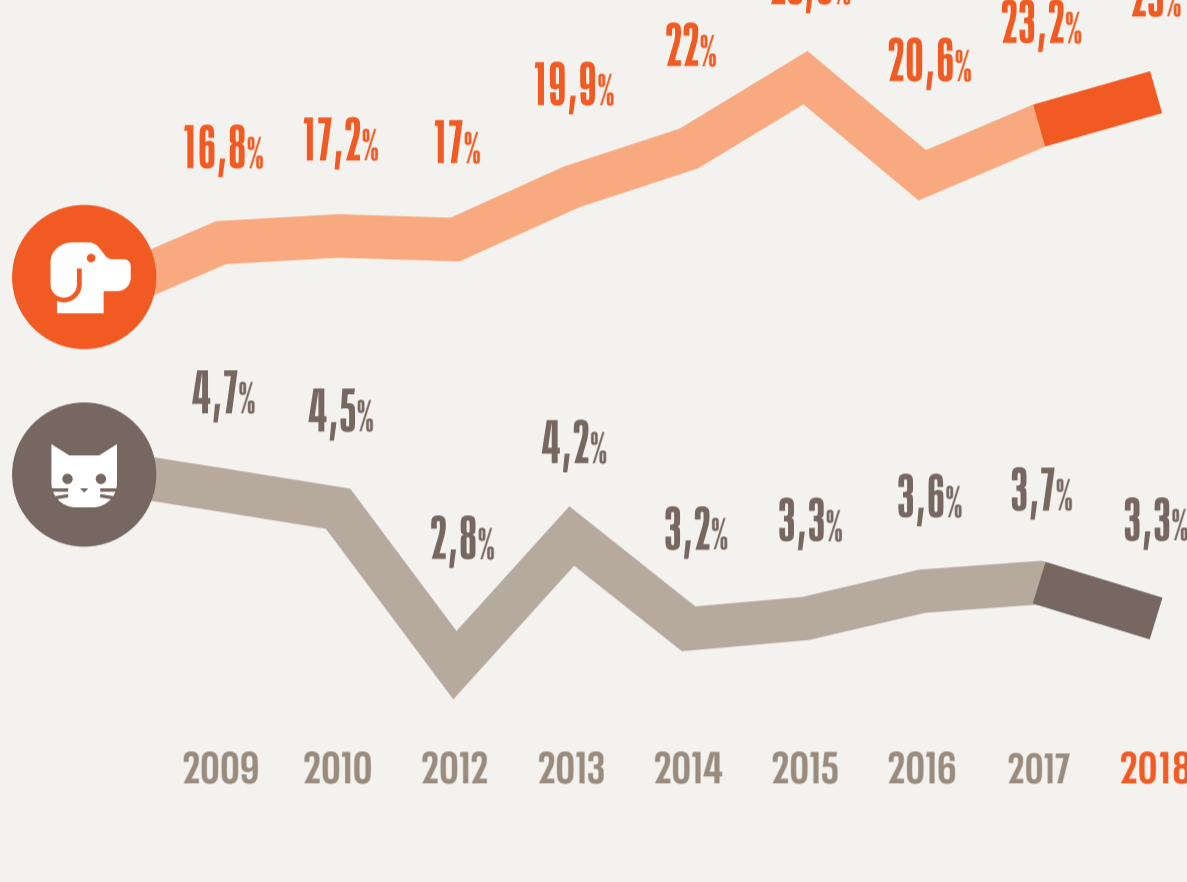

El porcentaje de gatos devueltos a sus propietarios es notablemente inferior al de perros.

¿CUÁNDO SE RECOGEN?



La llegada de gatos es más elevada durante el segundo cuatrimestre debido a que es época de cría.

¿CÓMO SON?



25% LLEVAN MICROCHIP

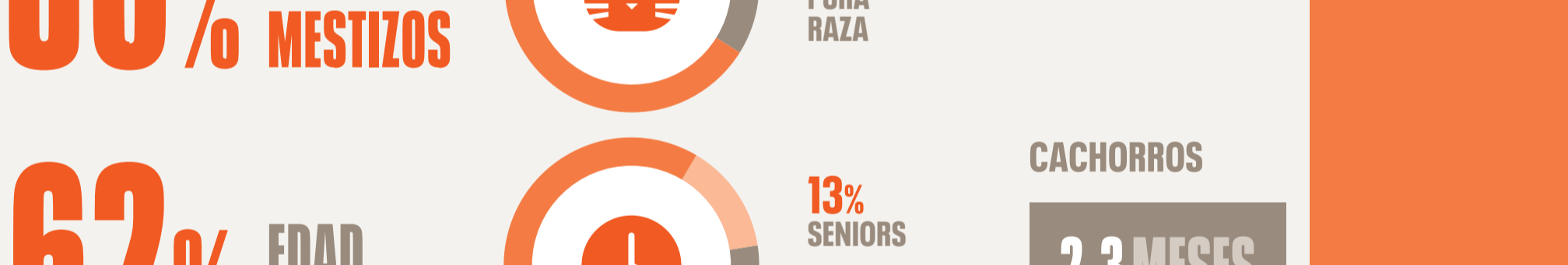

El tiempo de permanencia en el refugio de los cachorros es mucho menor que el de los perros y gatos de mayor edad.

¿CÓMO LLEGAN A LA PROTECTORA?



Muchos de los gatos abandonados no llegan a las protectoras ni a refugios y forman colonias.

La mayoría han sido encontrados por la propia entidad, por la policía o por un particular.

COLONIAS DE GATOS

GATOS GESTIONADOS POR LAS ENTIDADES PROTECTORAS

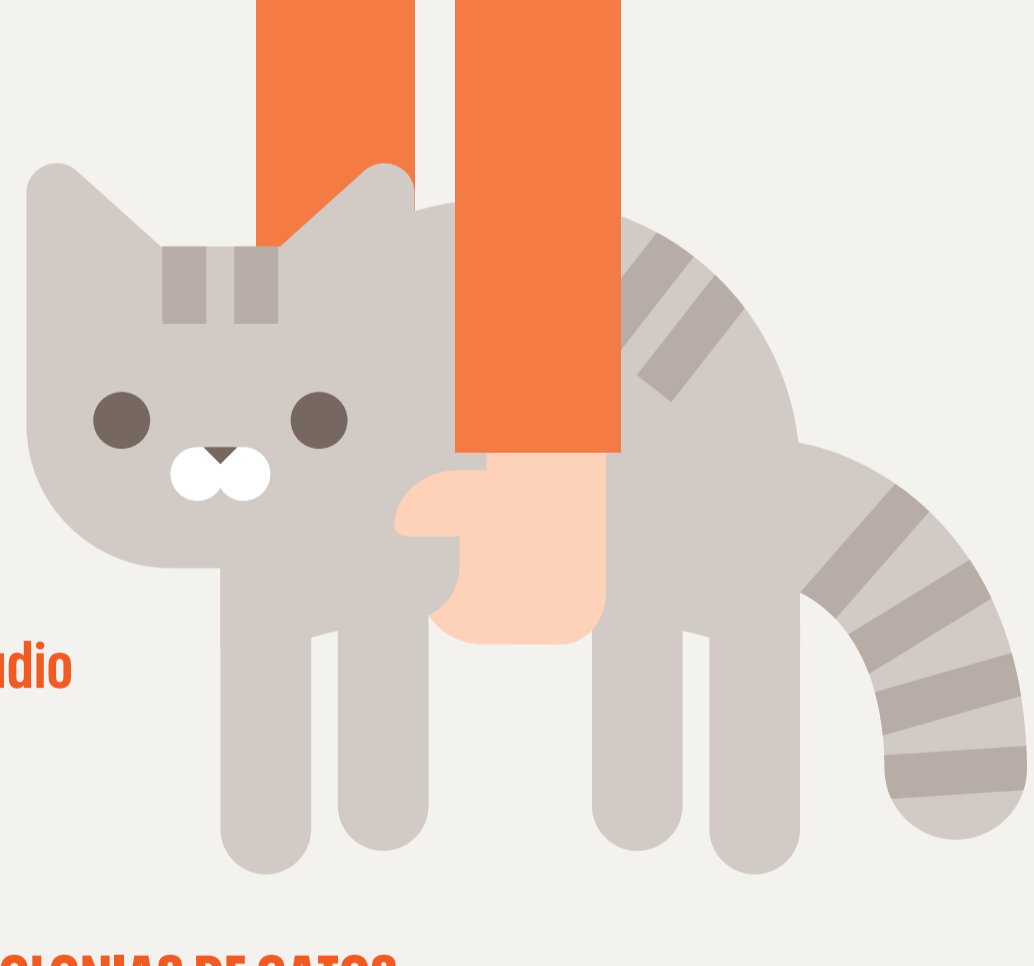

51% El 51% de las entidades que han participado en este estudio gestionan de forma regular colonias felinas.

13 MEDIA DE GATOS POR COLONIA 41 MEDIA DE COLONIAS DE GATOS GESTIONADAS POR ENTIDAD\*

31.969 TOTAL DE GATOS EN COLONIAS QUE GESTIONAN LAS ENTIDADES QUE HAN PARTICIPADO EN ESTE ESTUDIO

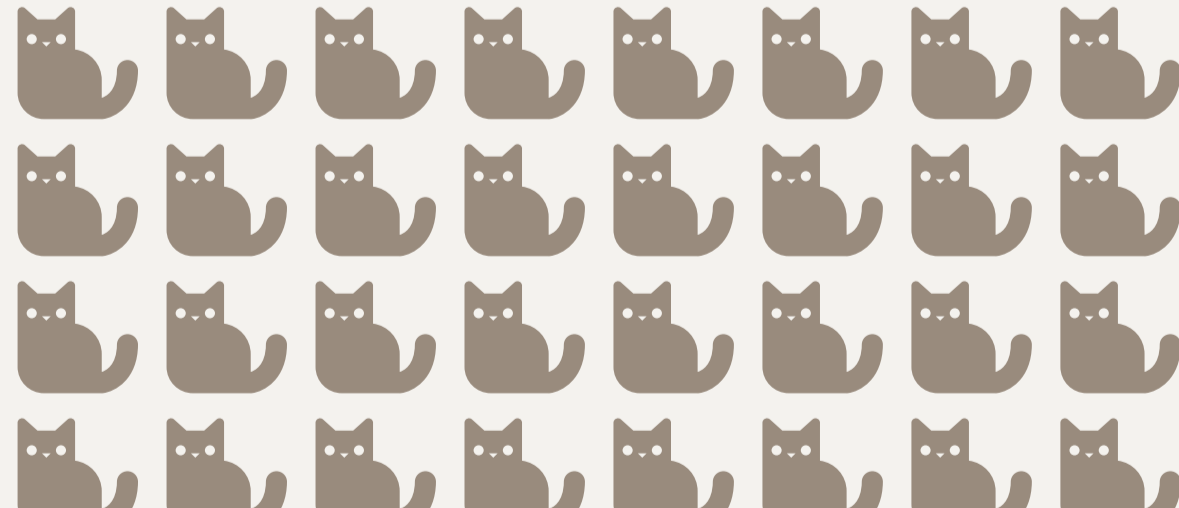

Muchas protectoras en España gestionan de forma regular las colonias de gatos que viven en las calles, ocupándose de: la alimentación, la esterilización, el control de camadas, la salud de los animales. No obstante, como se indica en el Whitepaper de este estudio, el número total de colonias de gatos en España puede ser mucho mayor.

PRINCIPALES MOTIVOS DE ABANDONO

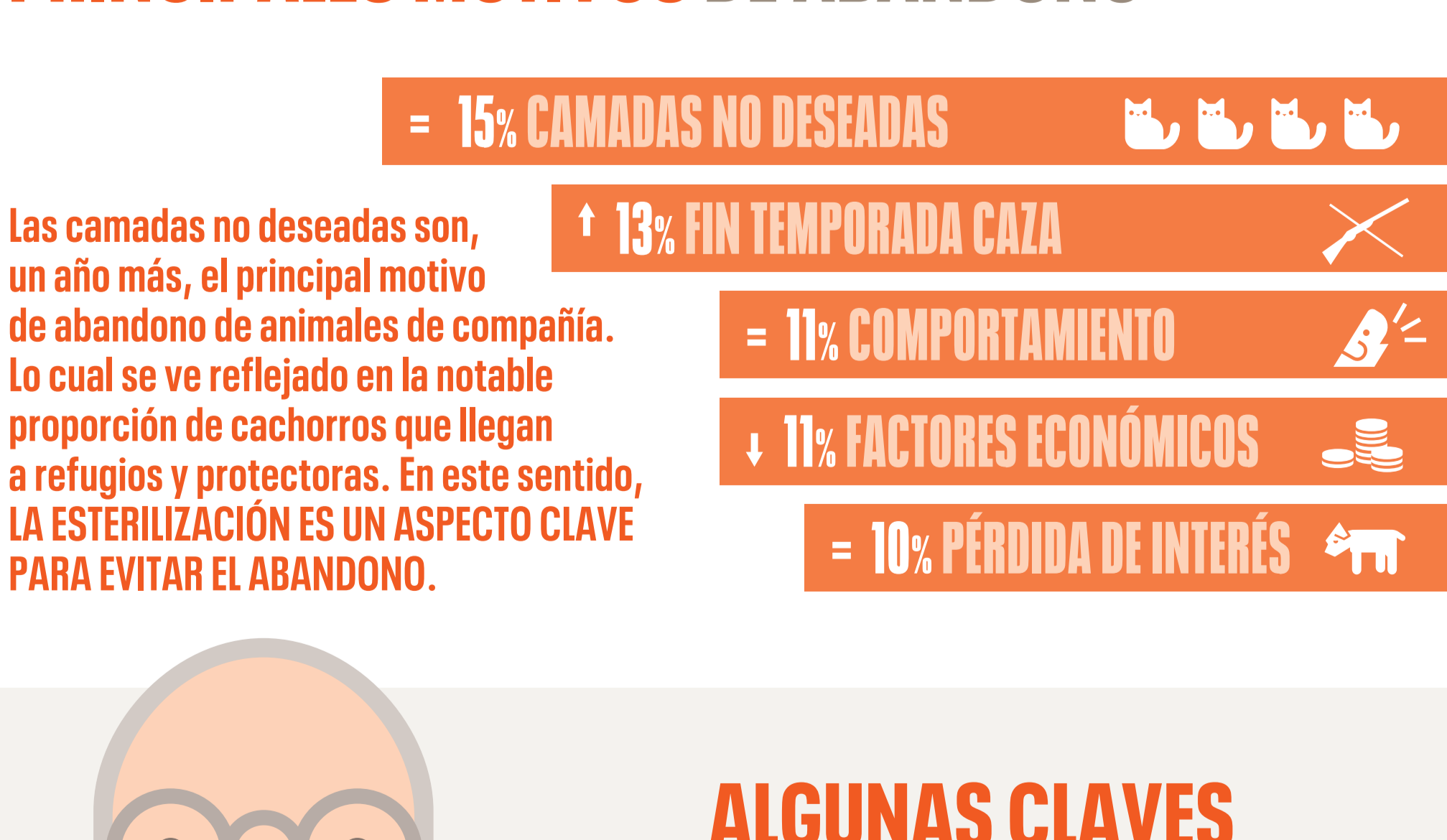

Las camadas no deseadas son, un año más, el principal motivo de abandono de animales de compañía. Lo cual se ve reflejado en la notable proporción de cachorros que llegan a refugios y protectoras. En este sentido, LA ESTERILIZACIÓN ES UN ASPECTO CLAVE PARA EVITAR EL ABANDONO.

Es importante destacar la importancia de la educación de la ciudadanía sobre todo aquello que supone un cuidado responsable de sus animales de compañía, como un pilar fundamental para prevenir el abandono a medio y largo plazo.

ALGUNAS CLAVES PARA EVITAR EL ABANDONO

REFLEXIONAR ANTES DE INCORPORAR UN ANIMAL DE COMPAÑÍA

ESTERILIZAR PARA NO TENER CRÍAS QUE NO PUEDAS MANTENER

IDENTIFICAR PARA RECUPERARLO SI SE PIERDE

EDUCAR PARA MEJORAR SU COMPORTAMIENTO

ADOPTAR PARA DARLE UN HOGAR Y PARA QUE OTROS ANIMALES PUEDAN OCUPAR SU LUGAR

